

Ministério da Cultura e Governo do Estado de São Paulo, por meio da Secretaria da Cultura, Economia e Indústria Criativas, Sustenidos e Conservatório de Tatuí apresentam:

recital de encerramento

encontro de piano

21/maio, 17h
Salão Villa-Lobos

tatuí conservatório
de música e teatro

recital de encerramento

encontro de piano

21/maio, 17h
Salão Villa-Lobos

Coordenação/Fanny de Souza Lima

O Encontro de Piano do Conservatório de Tatuí integra a programação pedagógica da instituição, reunindo estudantes e docentes em um dia dedicado à prática, reflexão e performance pianística. Assim como em edições anteriores, o evento combina palestras, master classes e recital de encerramento, promovendo a troca de experiências e o aprimoramento artístico dos(as) participantes.



Estudante/Álvaro Villegas



Estudante/Julia Cerqueira

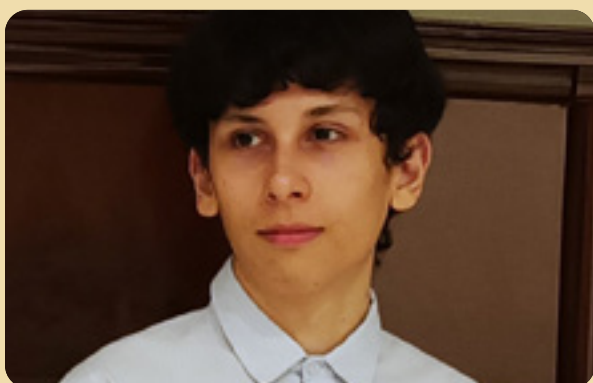

Estudante/Arthur Soares dos Reis

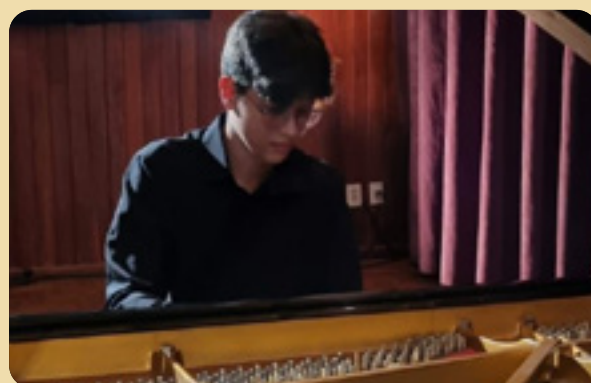

Estudante/Gabriel Camargo



Estudante/Marcelo Bernardes

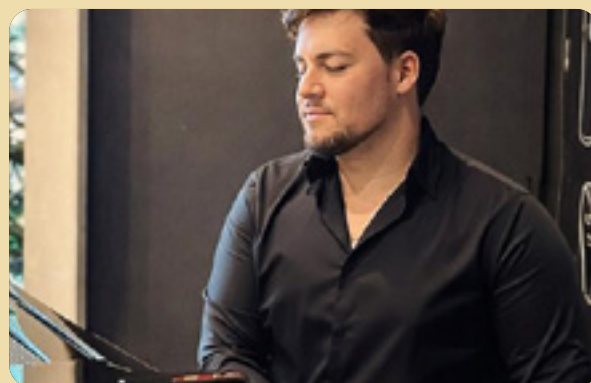

Estudante/Marlon Almeida



Estudante/Pala Safira



Estudante/Priscila Marques Santana



Estudante/Teo Fabi



Estudante/Victoria Scudeller



Convidada/Luciana Sayure



Convidada/Janne Gonçalves



Professores(as)/ Abel Camargo e Milena Leme Lopes Sparrapan

programa

21/maio, 17h
Salão Villa-Lobos

Ludwig van Beethoven (1770-1827)
Sonata Opus 2 nº1 Allegro
Julia Cerqueira, piano

Frédéric Chopin (1810-1849)
Noturno Op9 nº1
Arthur Soares dos Reis, piano

Tia Amélia (1897-1983)
Cuíca no Choro
Arr. Hércules Gomes (1980)
Arthur Soares dos Reis, piano

Heitor Villa-Lobos (1887-1959)
Bachianas Brasileiras nº4
I – Preludio
Priscila Marques Santana, piano

Villa Lobos (1887-1959)
Choro nº 5 - Alma Brasileira
Pala Safira, piano

Ronaldo Miranda (1948)
Suíte nº 3
Victoria Scudeller, piano

H.Villa Lobos (1887-1959)
Das Cirandas, nº 4 - O Cravo brigou com a Rosa
Álvaro Villegas, piano

Marlos Nobre (1939-2024)
Do IV Ciclo Nordestino n° 5 - Frevo
Álvaro Villegas, piano

Maurice Ravel (1875-1937)
Sonatina 2° e 3° movimento
Teo Fabi, piano

Cláudio Santoro (1919-1989)
Frevo
Gabriel Camargo, piano

Amaral Vieira (1952)
Toccata
Marlon Almeida, piano

Radames Gnattali (1706-1988)
“Canhoto”
Marcelo Bernardes, piano

Antonin Dvorak (1841-1904)
Dança Eslava Opus 72 n°2
Profs. Abel Camargo e Milena Leme Lopes Sparrapan, piano



GOVERNO DO ESTADO DE SÃO PAULO

SECRETARIA DA CULTURA, ECONOMIA E INDÚSTRIA CRIATIVAS

TARCÍSIO DE FREITAS | Governador do Estado

FELÍCIO RAMUTH | Vice-Governador

MARILIA MARTON | Secretária de Estado

MARCELO HENRIQUE DE ASSIS | Secretário Executivo

DANIEL SCHEIBLICH RODRIGUES | Chefe de Gabinete

JENIPHER QUEIROZ DE SOUZA | Diretora de Difusão, Formação e Leitura

MARIANA DE SOUZA ROLIM | Diretora de Preservação do Patrimônio Cultural

LIANA CROCCO | Diretora de Fomento à Cultura, Economia e Indústria Criativas

MARINA SEQUETTO PEREIRA | Chefe da Assessoria de Monitoramento e Governança de Dados Culturais

SUSTENIDOS ORGANIZAÇÃO SOCIAL DE CULTURA / EQUIPE COMPARTILHADA NO CONSERVATÓRIO DE TATUÍ

ALESSANDRA COSTA | Diretora Executiva

RAFAEL SALIM BALASSIANO | Diretor Administrativo Financeiro

CLAUDIA FREIXEDAS | Superintendente Educacional e Artística

ADLINE DEBUS POZZEBON | Gerente Jurídica

ANA CRISTINA MEIRA COELHO MASCARENHAS | Gerente Financeira

CAMILA SILVA | Gerente de Produção de Eventos

LEANDRO MARIANO BARRETO | Gerente de Controladoria

MARCELO FRANCISCO ROSA | Gerente de Contabilidade

MARINA FUNARI | Gerente de Relacionamento Institucional e Mobilização de Recursos

RAFAEL MASSARO ANTUNES | Gerente de Logística/Patrimônio

SUSANA CORDEIRO EMÍDIO PEREIRA | Gerente de Suprimentos

YUDJI ALESSANDER OTTA | Gerente de Tecnologias e Sistemas

ALEXANDRE PICHOLARI | Assistente Artístico

CLÁUDIA SILVA | Contadora

JOSÉ RENATO GONÇALVES | Analista de Planejamento/Observatório

JULIANA RAMOS VETTORE | Coordenadora de Captação de Recursos

KELLY SATO | Designer Gráfico

RENATA FREIRE | Supervisora de Contratos

TAIS DA SILVA COSTA | Assessora de Leis de Incentivo

TONY SHIGUEKI NAKATANO | Assessor de Gestão de Informação

CONSELHO ADMINISTRATIVO

ANDRÉ ISNARD LEONARDI (Presidente), ANA LAURA DINIZ DE SOUZA, GABRIEL FONTES PAIVA, JOSÉ ALEXANDRE PEREIRA DE ARAÚJO, JOSÉ ROQUE CORTESE, MAGDA PUCCI, ODILON WAGNER, RENATA BITTENCOURT, SERGIO HENRIQUE PASSOS AVELLEDA

CONSELHO CONSULTIVO

ELCA RUBINSTEIN (Presidente), ABIGAIL SILVESTRE TORRES, ADRIANA DO NASCIMENTO ARAÚJO



MENDES, ANA MARIA WILHEIM, CELIA CRISTINA MONTEIRO DE BARROS WHITAKER, CLAUDIA CIARROCCHI, DANIEL ANNENBERG, DANIEL LEICAND, GABRIEL WHITAKER, LEONARDO MATRONE, LUCIANA TEMER, LUIZ GUILHERME BROM, MARCOS BARRETO, MARISA FORTUNATO, MELANIE FARKAS (in memoriam), PAULA RACCANELLO STORTO, WELLINGTON DO C.M. DE ARAÚJO

CONSELHO FISCAL

BRUNO SCARINO DE MOURA ACCIOLY, MONICA ROSENBERG BRAIZAT, PAULA CERQUERA BONANNO

CONSERVATÓRIO DE TATUÍ

GILDEMAR DE OLIVEIRA | Gerente Geral

ANTONIO SALVADOR | Gerente Artístico-Pedagógico de Artes Cênicas

VALÉRIA ZEIDAN RODRIGUES | Gerente Pedagógica de Música

RENATO BANDEL | Gerente Artístico de Música

LUCA D'ALESSANDRO RIBEIRO, LUCAS ALMEIDA, ABESSA RAMOS | Assistentes de Gerência

VITÓRIA CARDOSO SILVA | Produtora Executiva de Artes Cênicas

Coordenações Pedagógicas

AURORA DIAS | Especialização Teatro Musical

CARLO ARRUDA | Setores de Luteria, Performance Histórica, Musicografia Braille e Núcleo de Apoio Pedagógico

FANNY DE SOUZA LIMA | Setores de Piano, Harpa e Piano Colaborativo (Música Erudita)

FERNANDA MENDES | Setor de Iniciação Teatral (Artes Cênicas)

JOÃO GERALDO ALVES (JOTAGÊ ALVES) | Área de Música Popular (Setores de MPB/Jazz, Choro e Música Raiz)

JULIANO MARQUES BARRETO | Setores de Sopros/Metals e Polo São José do Rio Pardo

RAFAEL PELAES | Setores de Sopros/Madeiras, Percussão Sinfônica e Iniciação à Regência

ROBERTO ANZAI | Disciplinas e Grupos de Canto Coral

ROSANA MASSUELA | Setores de Violão, Acordeão, Canto Lírico (Música Erudita) e Área de Educação Musical

TANIA TONUS | Matérias Teóricas das Áreas de Música Erudita e Música Popular

TULIO PIRES | Setor de Cordas Friccionadas e Música de Câmara

VALÉRIA ROCHA | Setor de Formação Teatral (Artes Cênicas)

Centro de Produção

ISABEL CRISTINA MEDEIROS ÁVILA | Supervisora de Produção de Eventos

WESLEY SALOMÃO SOARES, GISELE DE FÁTIMA CAMARGO, RENATA BRUGNEROTTO, THAIS VAZ | Produtores de Eventos

SAMUEL BRUNO DE MORAIS, MATHEUS BUENO CASTRO | Assistentes de Produção

DIEGO FIGUEIREDO | Inspetor de Grupos Artísticos

DEBORA CHAVES | Bilheteria

ELINE RAMOS | Arquivista

ROBERTO FELIPE FRANCO DE OLIVEIRA | Supervisor de Audiovisual

GUILHERME DE MIRANDA RIBEIRO, RAFAEL MASCARENHAS DE MORAES, REGINALDO PRESTES,

VILMAR PEREIRA RIBAS | Montadores

Setor de Comunicação

SABRINA MAGALHÃES | Gerente

BRUNO PEREZ | Designer

FERNANDA GABAN | Assessora de Imprensa

LENITA LERRI | Analista de Comunicação

MATHEUS GOMES | Analista de Mídias Sociais



patrocínio



realização

#SUSTENIDOS



MINISTÉRIO DA CULTURA

