

Governo do Estado de São Paulo, por meio da Secretaria de Cultura e Economia Criativa, Sustenidos Organização Social de Cultura e Conservatório de Tatuí, apresentam:

# **2ª Semana de PRÁTICA DE CONJUNTO 2023**



**Grupos Pedagógicos do Conservatório de Tatuí**

**Coordenação: Tulio Pires**  
**28 a 30 de novembro**

# **2ª Semana de** **PRÁTICA DE** **CONJUNTO 2023**

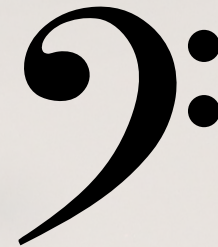

**Grupos Pedagógicos do Conservatório de Tatuí**

**Coordenação: Tulio Pires**

A Prática de Conjunto é uma disciplina da grade curricular de todos os cursos regulares de música do Conservatório de Tatuí. Ao longo de sua formação, o(a) estudante é incentivado a tocar/cantar em diferentes Grupos Pedagógicos. Esta prática coletiva possibilita ao(à) estudante ampliar a formação proporcionada pelas aulas individuais de instrumento e canto, e experimentar diferentes formações instrumentais e vocais ao longo de seu percurso na Instituição.

Os Grupos Pedagógicos possibilitam que o(a) estudante atue ao lado de colegas do mesmo instrumento/voz (a exemplo das orquestras, grupos de percussão e cameratas de violão), mantenha convívio social com colegas de seu curso e de outros cursos, e ainda, obtenha um reforço da aprendizagem entre os pares – e não somente pela orientação docente.

Nas práticas coletivas dos Grupos Pedagógicos, os(as) estudantes conhecem e executam um repertório diferenciado e específico desses agrupamentos, o que reforça e amplia aspectos técnicos e expressivos das aulas individuais. O Conservatório de Tatuí mantém, atualmente, cerca de 40 Grupos Pedagógicos. Ao longo dos ciclos de estudo, o(a) estudante irá se deparar com diferentes formações e terá relativa liberdade de escolha, sempre com ajuda, orientação e acompanhamento de seu/sua professor(a) de instrumento ou canto.

# 28 a 30 de novembro

**Dia 28/11 - 16h**  
**Salão Villa-Lobos**

---

## **ORQUESTRA INFANTIL DE VIOLONCELOS DO CONSERVATÓRIO DE TATUÍ**

**Professora responsável:** Elen Ramos  
**Integrantes:** Elieber Cotafava, Luiz Renato Xavier, Miguel Almeida de Paulo, Sophia Nunes Costa, Valentina Palma, Vinicius Pereira Cunha, Vitor Rafael dos Santos.

### **Programa**

**1 Theme from Symphony nº 1 for Cello**

Ensemble  
Johannes Brahms

**2 French Folk Song**

Arranjo: Ricky Mooney

**3 Lightly Row**

Folk Song  
Arranjo: Ricky Mooney

**4 Totoro**

Tema for Cello Ensemble

**Dia 28/11 - 16h**  
**Salão Villa-Lobos**

---

## **ORQUESTRA JOVEM DE VIOLONCELOS DO CONSERVATÓRIO DE TATUÍ**

**Professora responsável:** Elen Ramos  
**Integrantes:** Dâmaris Gouveia, Davi Alberge, Kayque Amaral, Mateo Lucas Pires, Vitor Rodrigues

### **Programa**

**1 Concerto “Le Phenix”**

Michel Corrette  
- Allegro  
- Adagio  
- Allegro

**2 Vocalise op. 34 nº14**

Sergei Rachmaninov

**3 Walz nº2**

D. Shostakovich

**4 Carinhoso Cello Ensemble**

Pixinguinha/ Braguinha

**Dia 28/11 - 16h**  
**Salão Villa-Lobos**

---

## **ORQUESTRINHA DE ACORDEONS DO CONSERVATÓRIO DE TATUÍ**

**Professor responsável:**  
Thadeu Romano

**Dia 29/11 - 15h**  
**Salão Villa-Lobos**

---

## **GRUPO DE PERFORMANCE INFANTIL AO PIANO DO CONSERVATÓRIO DE TATUÍ**

**Professora responsável:** Beth Pavanelli

### **Programa**

**1 Kabalevsk**

A little Joke  
Estudante: Gabrielly V. S. Oliveira

**2 Laura Longo**

Elefante cruzando a linha do trem  
Estudante: Lia C. Silva Barros

**3 Marc C. Freedmann**

Rock around the clock  
Estudante: Davi Camargo

**4 Jane S. Bastien**

Mini Sonatina in G-  
1º Mov- Allegro  
Estudante: Emanuely A. da Silva

**5 Carmem Maria M. Rocha**  
52

Estudante: Maria Giulia T. Correa

**6 J, Bastien**

Kansas Sonatina  
1º Movimento  
Estudante: Leonora F. Carneiro

**7 Alice Botelho**

11 e 26  
Estudante: Ingrid V. Martins de oliveira

**8 Denes Agay**

Sonatinetta  
1º mov. Allegro  
Estudante: Manuela Almeida Camargo

**9 Carmem M. M. Rocha**

53  
Estudante: Emanuely Idro de Mello

**10 Hazell Cobb**

Sonatina in C  
1º mov. Allegro  
Estudante: Júlio César da Costa Filho

**11 J. Bastien**

Circus Parade  
Estudante: Alice de M. Machado

**12 Hazell cobb**

Sonatina in C  
2º mov- Moderato  
Estudante: Maria Paula P. O. Portugal

## **Dia 29/11 - 20h** **Salão Villa-Lobos**

---

### **BANDA SINFÔNICA JOVEM DO CONSERVATÓRIO DE TATUÍ**

#### **Professor responsável:**

Marcelo de Jesus da Silva

**Integrantes:** CLARINETES: Kawã Proença Bueno Rodrigues, Claudia Daniela Mercado Fernandes, Samara Nascimento Santos, Paulo Roberto Machado de Souza, Nilton Roberto Carmo dos Santos, Alanis Fernandes Geraldo, Pedro Wakai Prado | OBOÉ: Moisés de Abreu Souza | FAGOTE: Neyiil, Thaynna Eustachio de Almeida | FLAUTIM: Sofia de Castro Rosa Luiz | FLAUTAS: Matheus José Roque, Diane Pires de Godoy Silveira, Júlia Ribeiro Fagundes, Pietra Ferreira Branco, Natalia Schiavinato Gonçalves, Ana Laura Pereira Martins | SAX ALTO: Raquel Vitória C. dos Santos, Edvandro Bernabé, Daniela dos Reis Souza, Raissa Ferraz da Silva | SAX TENOR: Matheus Augusto Mello de Oliveira | TROMPETE: Fabio Henrique Mariano de Almeida, Silas do Amaral, Ronaldo Luis Caetano de Medeiros, Bruna Fernanda Rogado Micheli, Alan da Silva Colombara | TROMBONE: Paulo Henrique T. F. Pereira, Vitoria Keulere E de Almeida, Luiz Renato Aparecido Rodrigues, João Vítor Dias Nelson, Levi de Oliveira | TROMPA: Renan Augusto Bertinotti, Layane Tognolli, Walenson Claydman da Silva, Rhauane de Arruda Souza | EUFÔNIO: Maria Eduarda Cardoso, Thiago Henrique de C. Walti | TUBA: Aparecida Madalena Ribeiro, Adriano Gonçalves Bom | PERCUSSÃO:

Gabriel Gustavo de Souza, João Pedro Rodrigues da Silva, Sergio Roberto de Lima

#### **Programa**

##### **1 PIXAR MOVIE MAGIC**

Arranjo: Michael Brown.

##### **2 ALADDIN**

Arranjo: Michael Sweeney

##### **3 THE LION KING**

Arranjo: John Higgins

##### **4 CABELO DE FOGO**

Maestro NUNES/ Arranjo: Nilsinho Amarante.

##### **5 VASSOURINHA**

Joana Baptista e Mathias Amarante  
Arranjo: Nilsinho Amarante

## **Dia 30/11 - 15h** **Auditório da Unidade 2**

---

### **CAMERATA INFANTIL DE VIOLÕES DO CONSERVATÓRIO DE TATUÍ**

#### **Professora responsável:**

Ana Maria de Souza

**Integrantes:** Fernando José Oliveira Silva, Guilherme M. Costa Cerada de Moraes, Nathália Garcia Rinaldi, Rafael Henrique M. Miranda

#### **Programa**

##### **1 ROSA AMARELA**

Folclore  
Arranjo: Josiane Gonçalves

##### **2 A BANDA**

Chico Buarque (1944)  
Arranjo do grupo

##### **3 ELEANOR RIGBY**

Paul McCartney (1942) / John Lennon (1940-1980)  
Arranjo do grupo

##### **4 THE PINK PANTHER THEME**

Henry Mancini (1924-1994)  
Arranjo: Josiane Gonçalves

## **Dia 30/11 - 15h** **Auditório da Unidade 2**

---

### **CAMERATA INFANTOJUVENIL DE VIOLÕES DO CONSERVATÓRIO DE TATUÍ**

#### **Professora responsável:**

Ana Maria de Souza

**Integrantes:** Alice Salatti Visciglia de Brito, Carlos Eduardo de Souza Rodrigues, Flavia Alessandra Glaser de Almeida, Isabela Bosso Silveira, Isabelly Rodrigues Lima, Isabely Mello Gimenes da Silva, João Pedro de Barros Oliveira, Lara Gonçalves Biasan, Stefany Gabriele Castro Martins, Vitor Rezende Miyashita

**Convidado:** Carlos Marin

#### **Programa**

##### **1 MENINA**

Paulinho Nogueira (1927-2003)  
Arranjo: Giovanni Pereira e Leonardo Pellegrim  
Voz: Vitória Peixoto

##### **2 A BAILARINA**

Fabio Lima (1982)

##### **3 MARIO BROS THEME**

Koji Kondo (1961)  
Arranjo: Fabio Lima

##### **4 THE PINK PANTHER THEME**

Henry Mancini (1924-1994)  
Arranjo: Josiane Gonçalves

## **Dia 30/11 - 15h** **Auditório da Unidade 2**

---

### **CAMERATA JUVENIL DE VIOLÕES DO CONSERVATÓRIO DE TATUÍ**

#### **Professora responsável:**

Josiane Gonçalves

**Integrantes:** Alessandro Zacarias, Breno Gilson Pereira David, Bruno Vilela Chagas Ferreira, Carlos José Marin, Guilherme Fonseca Lopes, Lorvani Karen Diniz, Lucas Ian de Camargo Borges, Lucas Moraes Mota, Luis Henrique Polizel Libardi, Maria Clara Miranda de Souza, Renato Marques Coltri, Sophia Letícia dos Santos, Thaís Rodrigues de Barros

#### **Programa**

##### **1 The Simpsons Theme**

Danny Elfman

Arranjo: Josiane Gonçalves

##### **2 Vatapá**

Dorival Caymmi

Arranjo: Josiane Gonçalves

**3 A Bailarina**  
Fábio Lima

**4 Mario Bros Theme**  
Koji Kondo  
Arranjo: Fábio Lima

**5 O Xote das Meninas**  
Luiz Gonzaga/ Zé Dantas  
Arranjo: Josiane Gonçalves

**6 Delicado**  
Waldir Azevedo  
Arranjo: Josiane Gonçalves

**Dia 30/11 - 15h**  
**Auditório da Unidade 2**

---

**CAMERATA**  
**INFANTIL DE VIOLÕES**  
**DO CONSERVATÓRIO DE TATUÍ**

**Professora responsável:**

Josiane Gonçalves

**Integrantes:** Integrantes: Isabella Moraes de Arruda, Júlia Caroline Alves, Kaique Gabriel Lobo, Lisa Salvetti, Lucas M. Gonçalves de Paula, Lucca Moraes Dalpim, Luis Otávio Andrade dos Santos, Nicole Hessel, Ricardo Adriano Keller Júnior, Vanessa Rodrigues Claro.

**Programa**

**1 Anunciação**

Alceu Valença

**2 Fantasias de Espanha**

Folclore espanhol

Arranjo: Josiane Gonçalves

**3 O Sítio do Pica-Pau Amarelo**  
Gilberto Gil  
Arranjo: Josiane Gonçalves

**4 Saltando nas Estrelas**  
Marcelo Brazil

**Dia 30/11 - 15h**  
**Auditório da Unidade 2**

---

**CAMERATA**  
**JUVENIL DE VIOLÕES DO**  
**CONSERVATÓRIO DE TATUÍ**

**Professora responsável:**

Josiane Gonçalves

**Integrantes:** Angelo Boldrini Soares, Gabriel Rosa da Silva Miranda, Isabella Miranda Silva, Juliano Cleto de Souza, Lorena Costa Oliveira, Lourival Gleidson dos Santos Pupo, Lucas Giro, Luiz Filipe Gonzalez, Nathan de Almeida Silva, Paulo Gabriel Confortini Pinto, Pedro Marinho Assis Pereira, Pedro Mazzer Casagrandi Rocha, Théo Faria Gomes de Oliveira, Vitória de Lima Peixoto.

**Programa**

**1 A Bailarina**

Fábio Lima

**2 Mario Bros Theme**

Koji Kondo

Arranjo: Fábio Lima

**3 O Xote das Meninas**

Luiz Gonzaga/ Zé Dantas

Arranjo: Josiane Gonçalves

**4 Delicado**

Waldir Azevedo

Arranjo: Josiane Gonçalves

**Dia 30/11 - 15h**  
**Auditório da Unidade 2**

---

**BANDA INFANTIL DO**  
**CONSERVATÓRIO DE TATUÍ**

**Professora responsável:**

Edmilson Baia

**Integrantes:** flauta: Alice Cândido Correa | oboé: Moisés de Abreu Souza | clarinetes: Jamilli Kaori Taburi, Nilton Roberto Carmo dos Santos, Kauã Proença, Samara Nascimento Santos | fagote: Joaquim Pierry | saxofone alto: Helena Nascimento Santos | trombones: Marco Antônio Fernandes de Oliveira, Mateus Oliveira | eufônio: João Pedro Abreu Souza | percussão: Heitor Faria Gomes Oliveira.

**Programa**

**1 Frère Jacques**

French Folk

**2 Jolly Old St. Nicholas**

Traditional Carol

**3 Eagle Summit March**

John O' Reilly and Mark Williams

**4 Blue Adventures**

John O' Reilly and Mark Williams

**5 La Bamba**

Mexican Folk Song

**6 Finale From "Orpheus" (Can-Can)**

Jacques Offenbach (1819-1880)

# GOVERNO DO ESTADO DE SÃO PAULO / SECRETARIA DA CULTURA, ECONOMIA E INDÚSTRIA CRIATIVAS

TARCÍSIO DE FREITAS | Governador do Estado

FELÍCIO RAMUTH | Vice-Governador

MARILIA MARTON | Secretária Titular

MARCELO HENRIQUE DE ASSIS | Secretário Executivo

DANIEL SCHEIBLICH RODRIGUES | Chefe de Gabinete

BRUNA ATTINA | Coordenadora da Unidade de Formação Cultural

DENNIS ALEXANDRE RODRIGUES DE OLIVEIRA | Coordenador da Unidade de Difusão Cultural, Bibliotecas e Leitura

GISELA COLAÇO GERALDI | Coordenadora da Unidade de Monitoramento dos Contratos de Gestão

MARIA BEATRIZ DE SOUZA HENRIQUES | Coordenadora da Unidade de Preservação do Patrimônio Museológico

MARIANA DE SOUZA ROLIM | Coordenadora do Conselho de Defesa do Patrimônio Histórico, Arqueológico,

Artístico e Turístico do Estado de São Paulo

NATÁLIA SILVA CUNHA | Coordenadora da Unidade de Fomento à Cultura

## SUSTENIDOS ORGANIZAÇÃO SOCIAL DE CULTURA / EQUIPE COMPARTILHADA NO CONSERVATÓRIO DE TATUÍ

ALESSANDRA COSTA Diretora Executiva

RAFAEL SALIM BALASSIANO Diretor Administrativo Financeiro

CLAUDIA FREIXEDAS Superintendente Educacional

HELOISA GARCIA DA MOTA Superintendente de

Desenvolvimento Institucional e Marketing

ALEXANDRE PICHOLARI Assistente Artístico

ANA CRISTINA CESAR LEITE Gerente de Desenvolvimento de Pessoas

ANA CRISTINA MEIRA COELHO MASCARENHAS Gerente Financeira

CAMILA SILVA Gerente de Produção de Eventos

LAURA RIBEIRO BRAGA Gerente de Comunicação e Marketing

LUIS CARLOS TRENTO Gerente de Contabilidade

MARIANA PEIXOTO FERREIRA Gerente de Relacionamento

Institucional e Mobilização de Recursos

RAFAEL MASSARO ANTUNES Gerente de Logística/Patrimônio

SUSANA CORDEIRO EMIDIO PEREIRA Gerente de Suprimentos/Compras

**CONSELHO DE ADMINISTRAÇÃO:** ANDRÉ ISNARD LEONARDI (Presidente), ANDRÉ BONINI, CLAUDIA CIARROCCHI, GILDEMAR OLIVEIRA, LUCIANA DE TOLEDO TEMER LULIA, MAGDA PUCCI, MONICA ROSENBERG, RENATA BITTENCOURT, WELLINGTON C. M. DE ARAÚJO

**CONSELHO CONSULTIVO:** ELCA RUBINSTEIN (Presidente), ABIGAIL SILVESTRE TORRES, ADRIANA DO NASCIMENTO ARAÚJO MENDES, ANA MARIA WILHEIM, CELIA CRISTINA MONTEIRO DE BARROS WHITAKER, DANIEL ANNENBERG, GABRIEL WHITAKER, LEONARDO MATRONE, LUIZ GUILHERME BROM, MARISA FORTUNATO, MELANIE FARKAS (in memoriam), PAULA RACCANELLO STORTO

### CONSELHO FISCAL:

BRUNO SCARINO DE MOURA ACCIOLY, DANIEL LEICAND, PAULA CERQUERA BONANNO

## CONSERVATÓRIO DE TATUÍ

GILDEMAR DE OLIVEIRA Gerente Geral

ANTONIO SALVADOR Gerente Artístico-Pedagógico

de Artes Cênicas

VALÉRIA ZEIDAN RODRIGUES Gerente Artístico-Pedagógico II

RENATO BANDEL Gerente Artístico de Música

LUCAS ALMEIDA, VITÓRIA SILVA, LUCA D'ALESSANDRO

RIBEIRO Assistentes de Gerência

## Coordenações Pedagógicas

JOÃO GERALDO ALVES Área de Música Popular

RAFAEL PELAES Cursos de Sopros/Madeiras, Percussão Sinfônica e Iniciação à Regência

JULIANO MARQUES BARRETO Cursos de Sopros/Metais e Polo São José do Rio Pardo

TANIA TONUS Matérias Teóricas

ROSANA MASSUELA Cursos de Violão Clássico, Acordeão

Erudito, Canto Lírico e Área de Educação Musical

CARLO ARRUDA Cursos de Cordas Friccionadas, Luteria e

Performance Histórica

FANNY DE SOUZA LIMA Cursos de Piano Clássico, Harpa e

Piano Colaborativo

FERNANDA FERNANDES Área de Artes Cênicas

TULIO PIRES Música de Câmara e Prática de Conjunto

## Relacionamento Institucional e Mobilização de Recursos

LUCIANA OLIVEIRA Analista

### Centro de Produção

ISABEL CRISTINA MEDEIROS ÁVILA Supervisora de Produção de Eventos

EDUARDO LEAL, RENATA BRUGNEROTTO (interina), WESLEY

SALOMÃO SOARES, GISELE DE FÁTIMA CAMARGO, ROBERTO

FELIPE FRANCO DE OLIVEIRA Produtores Culturais

SAMUEL BRUNO DE MORAES Assistente de Produção

DIEGO FIGUEIREDO Inspeção de Grupos Artísticos

ALICE DE FÁTIMA MARTINS, DEBORA CHAVES Bilheteria

ELINE RAMOS, EVERSON JURANDIR ZATTONI FILHO

Arquivistas

MARCELO VIEIRA DE SOUZA Iluminação e sonorização

GUILHERME DE MIRANDA RIBEIRO, RAFAEL MASCARENHAS

DE MORAES, REGINALDO PRESTES, VILMAR PEREIRA RIBAS

Montagem

## Setor de Comunicação

SABRINA MAGALHÃES Gerência

LENITA LERRI Assistente de Comunicação

JULIA HELOISA SILVA Analista de Mídias Sociais Júnior

ARTHUR GRANDO Designer Júnior

KARINE MARTINS ARRUDA Jovem Aprendiz

patrocínio:



VISA

NU

Instituto CCR



sabesp



PINHEIRO NETO  
ADVOCADOS

EIXO(S)P

cipatex

realização:

#SUSTENIDOS



CULTSP

Secretaria da  
Cultura, Economia e Indústria Criativas



MINISTÉRIO DA  
CULTURA

