

TIPO	RESISTÊNCIA (MPa)	ESPESURA (mm)	ESPESURA (cm)	ESPESURA (m)
1	40	40	30	200
2	40	40	30	200
3	40	40	30	200

AVENIDA CONDESSA JOÃO CLAUDIO

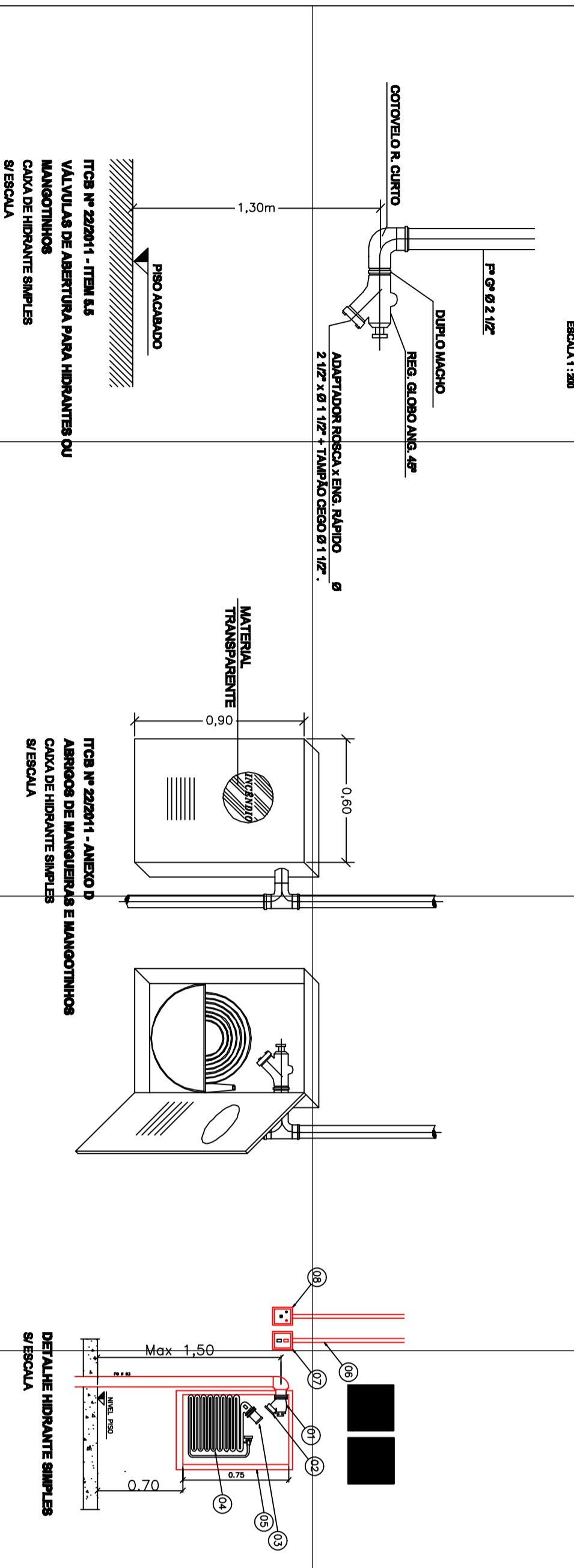

ITEM	DESCRIÇÃO
01	RESISTÊNCIA 2000 - MÓDULO 1, 1,1"
02	APLICAÇÃO ESPALTE MÓDULO 1,1"
03	ESPALTE RESISTENTE 1,1"
04	MANTIMENTO 1,1" (diâmetro: 10mm)
05	ALUMÍNIO 1,1" (diâmetro: 10mm)
06	ELETROFONE 1,1" (diâmetro: 10mm)
07	REDEIRA 1,1" (diâmetro: 10mm)
08	REDEIRA 1,1" (diâmetro: 10mm)

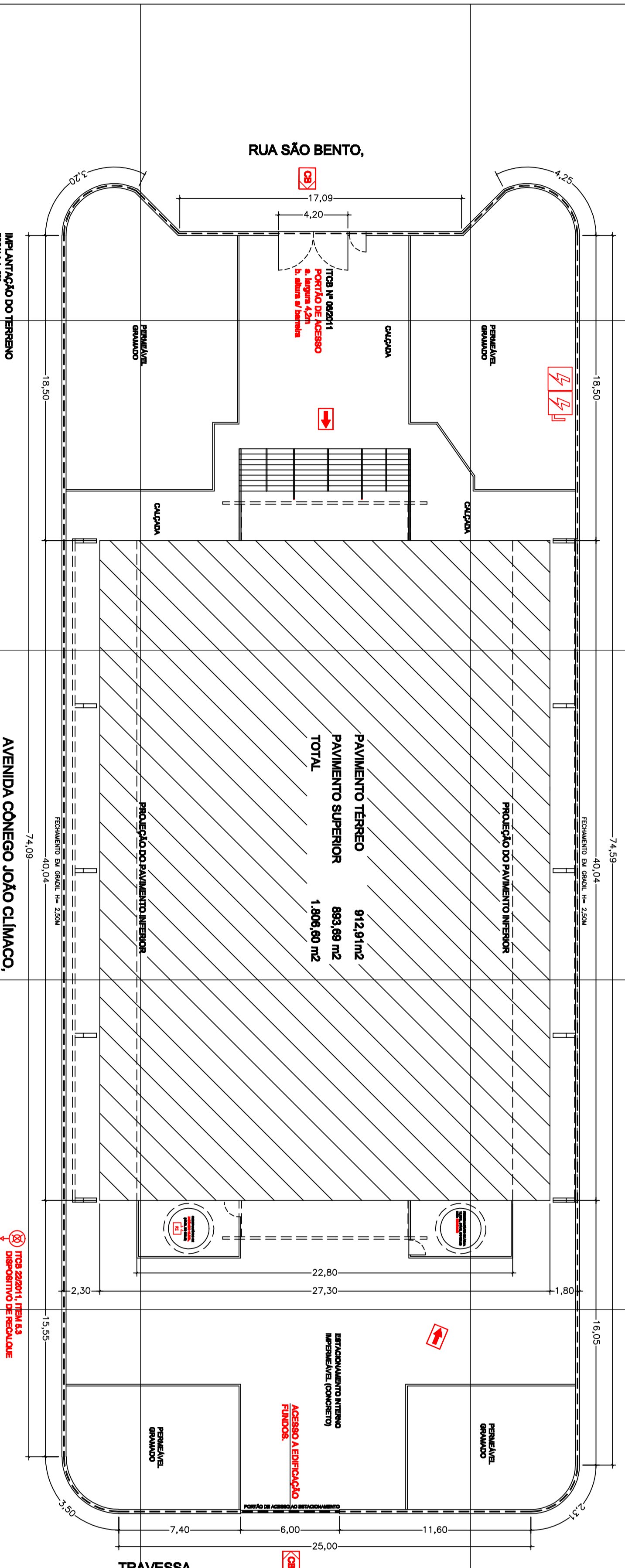
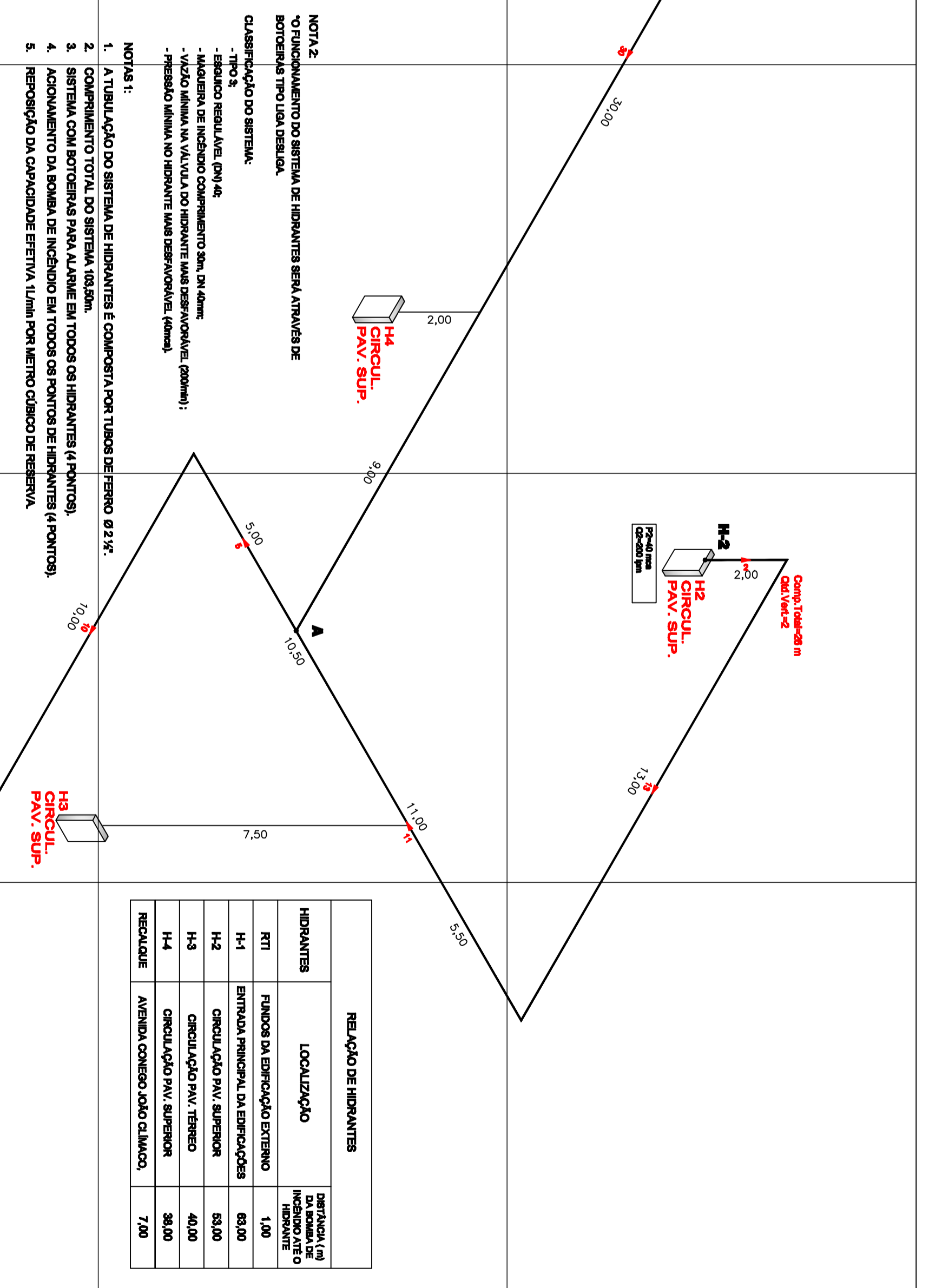

ESQUEMA ISOMÉTRICO DOS HIDRANTES

Relação de Hidrantes

HIDRANTE	LOCALIZAÇÃO	ESPESURA DE MANTIMENTO
H1	FAIXA DE SERVIÇO 1,1"	5,00
H2	FAIXA DE SERVIÇO 1,1"	5,00
H3	FAIXA DE SERVIÇO 1,1"	5,00
H4	FAIXA DE SERVIÇO 1,1"	5,00

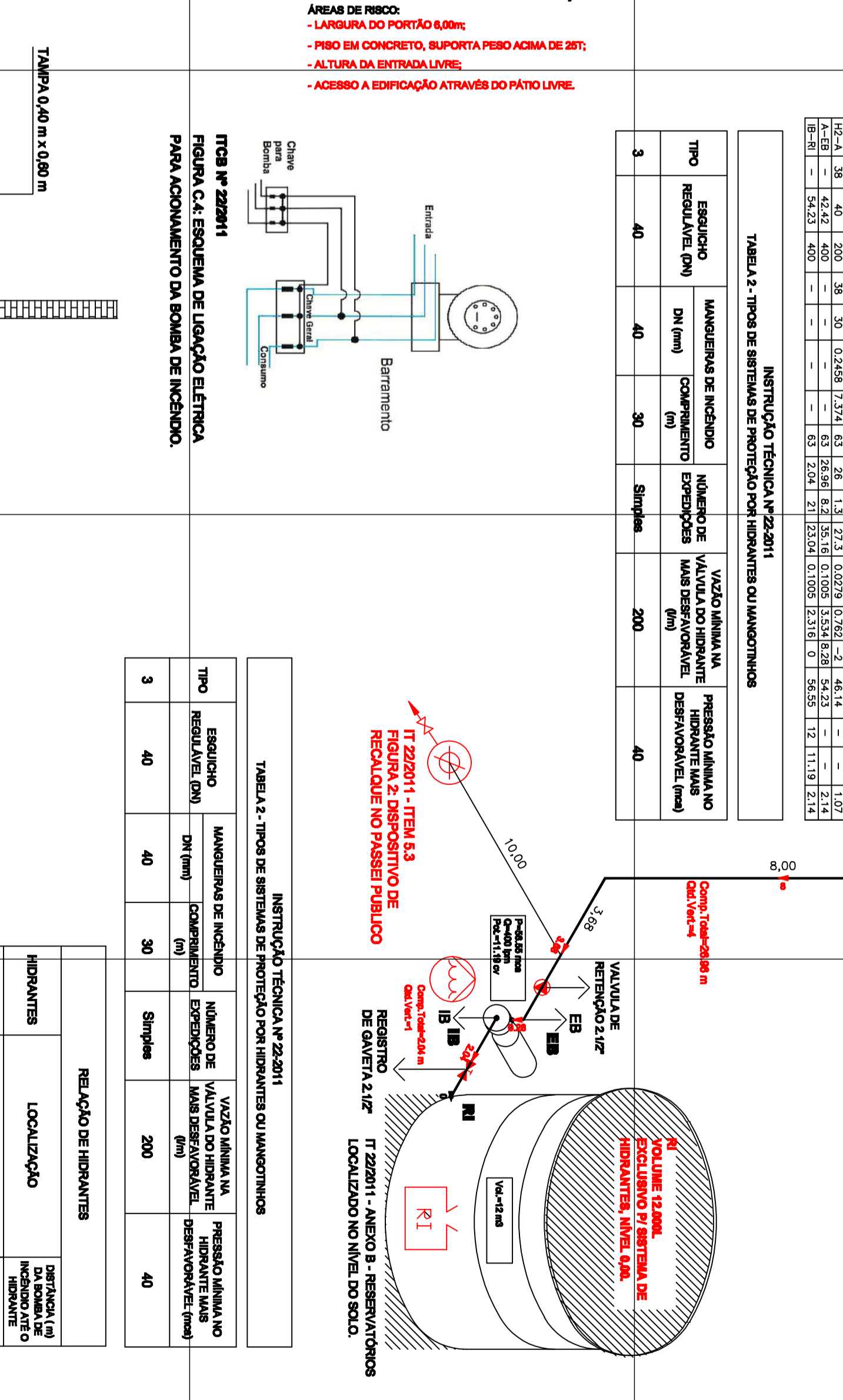

PROJETO TÉCNICO DE SEGURANÇA CONTRA INCÊNDIO

IMPULSIONAMENTO E DETALHES TÉCNICOS

F.3/3

OBJETIVO: PROJETO TÉCNICO DE SEGURANÇA CONTRA INCÊNDIO PARA AVALIAÇÃO DE RISCO DE INCÊNDIO EM EDIFÍCIO RESIDENCIAL.

LOCAL: RUA SÃO BENTO, 888 - CENTRO - ITAUAÍ - SP.

ÁREA DE SERVIÇO: 2.470,00 m².

ÁREA CONSTRUIDA: 1.800,00 m².